

Gestión del cambio para Proyecto #2

Andrea Rojas C
Omar Serrano D
Gloriana Vásquez V

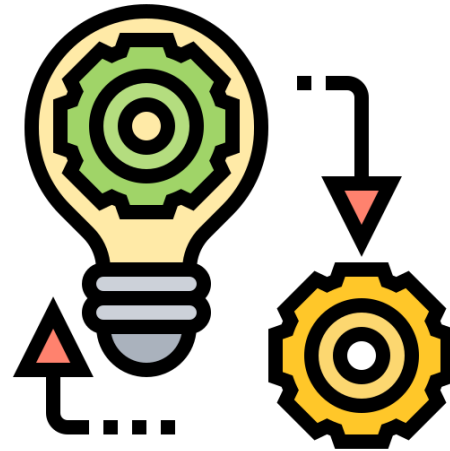

Verificar Autoevaluación: Clima

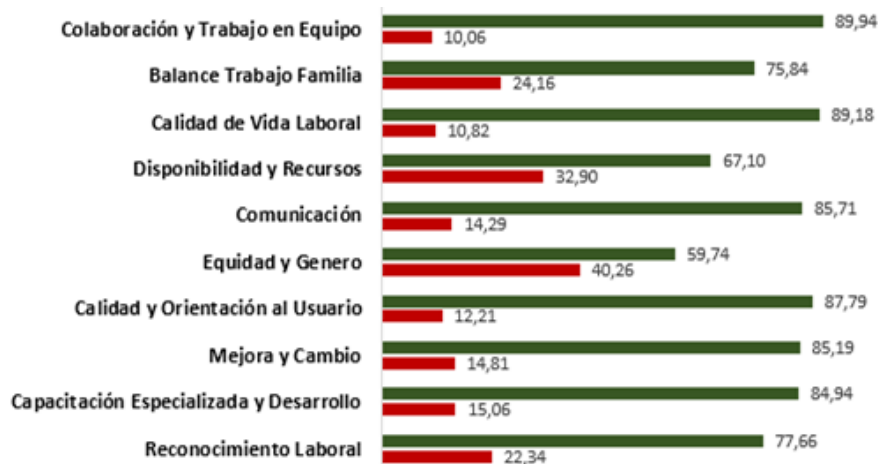
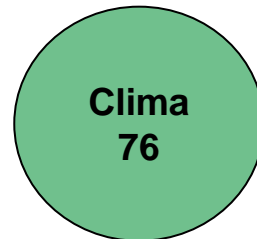

Verificar Autoevaluación

AUTOEVALUACIÓN

PLANIFICAR	CONTEXTO	CLIMA
37,05	12,79	76

Identificación de nivel de complejidad para generar cambios

AUTOEVALUACIÓN

PLANIFICAR	CONTEXTO	CLIMA
37,05	12,79	76

Índice de Dificultad
41,94666667



**Resistencia
al cambio**

Si el Índice de Dificultad es mayor de 75, haga el cambio. ¡Lo logrará!

Si el Índice de Dificultad está entre 60 y 75, usted tendrá que planificar bien y hacer frente a las dificultades.

Si el Índice de Dificultad es 60 o menos, usted enfrentará una considerable resistencia al cambio.

Para este tipo de proyectos, usted necesita tiempo para generar una gran cantidad de apoyo y reducir el riesgo.

Generar Plan de Mejora

1. Revisar los puntos fuertes o valoración positiva con miras a utilizarlos como recurso en la mejora de los puntos de valoración negativa.
2. Priorizar la intervención de acciones de mejora para planificar a corto mediano y largo plazo según sea el caso, visualizando las posibles inversiones de recursos financieros y no financieros en procura del mejoramiento de la eficiencia y eficacia del plan de acción de mejora.
3. Identificar posibles alianzas estratégicas que sumen a la consecución las metas que se tracen en el plan de acción.
4. Trabajar la propuesta del plan de acción conjuntamente con representantes del área administrativa y financiera, el área de calidad, planificación y recursos humanos.
5. Difundir por los medios internos de comunicación la importancia de la medición del clima organizacional, con miras a crear las bases de una cultura de medición de clima y elevar el conocimiento sobre estos procesos como herramienta de la gestión de cambio.

Proyecto: Se va a elaborar un plan de acción realista, que tome en cuenta que se está en el tercer trimestre del año