

Maestría en Gerencia de
la Calidad

Erick Hess Araya

El
planteamiento
del problema





Contenidos

¿Qué es el
planteamiento
del problema?

¿Cuáles son
sus
componentes?

¿Qué es el planteamiento del problema?

El problema de investigación

El problema es el núcleo central de la investigación, lo que la fundamenta y a lo que se le busca una respuesta.

Diferencias entre el tema de la investigación, el objeto de estudio y el problema.

Componentes del problema

Cuatro componentes

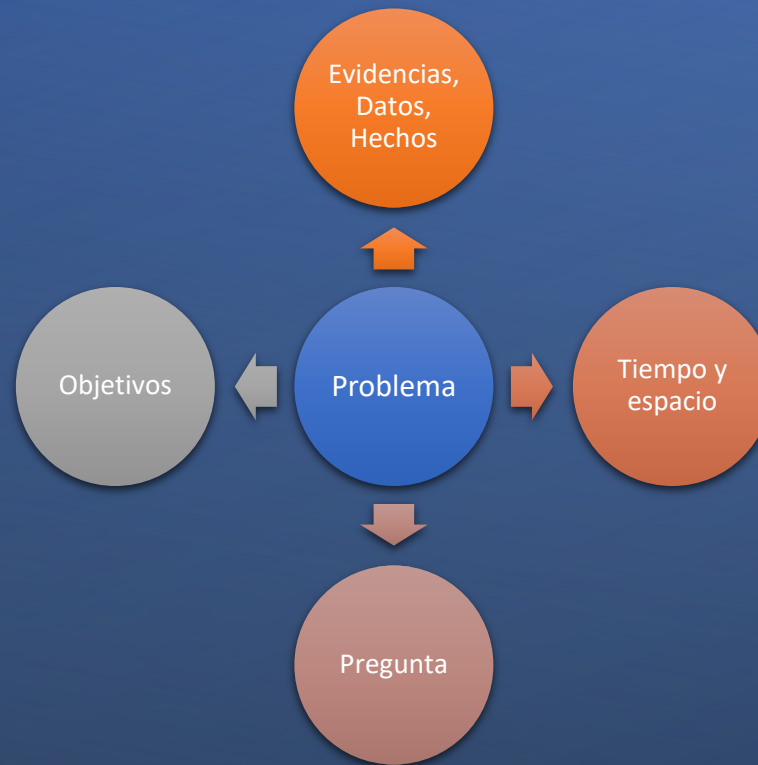



e Hess@icap.ac.cr
erick Hess@gmail.com