

A 3D diagram of a network structure. It features a grid of white cubes connected by black lines. The cubes are arranged in a roughly rectangular pattern, with some lines connecting them horizontally, vertically, and diagonally. The background is a light grey gradient.

Plan de acción en el contexto organizacional

Prof. Erick Hess Araya

1 de junio de 2024

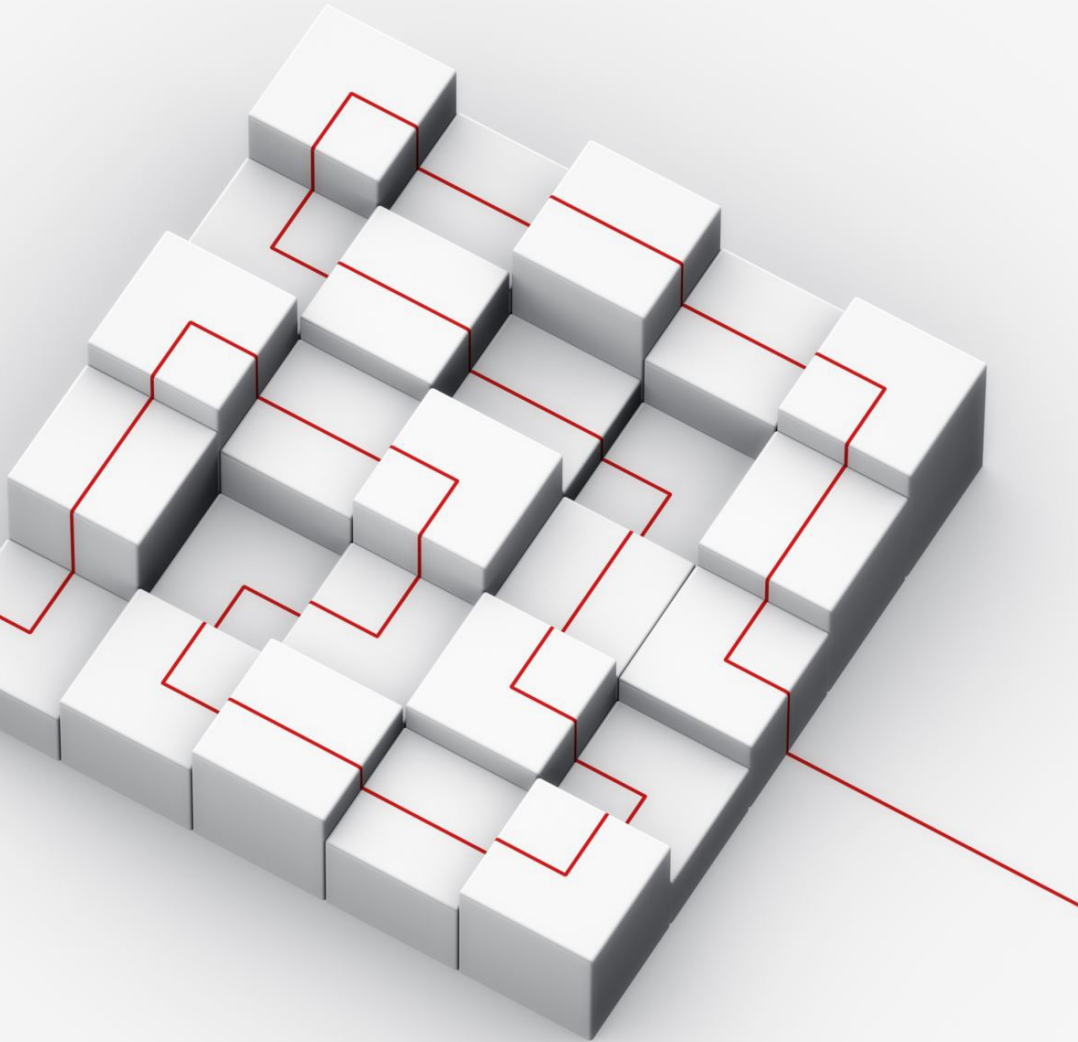



Introducción

- La descripción detallada del contexto institucional u organizacional, hacia el cual se dirige el plan de acción, permite observar el grado de dificultad y la viabilidad del mismo en la estructura existente.
- El plan de acción podría tener un escenario más viable de ejecución, si las partes interesadas en resolver el problema acuerdan el seguimiento de una ruta que los lleve a la obtención de fines comunes.



Grado de dificultad y viabilidad



Posicionar el plan de acción en el contexto organizacional

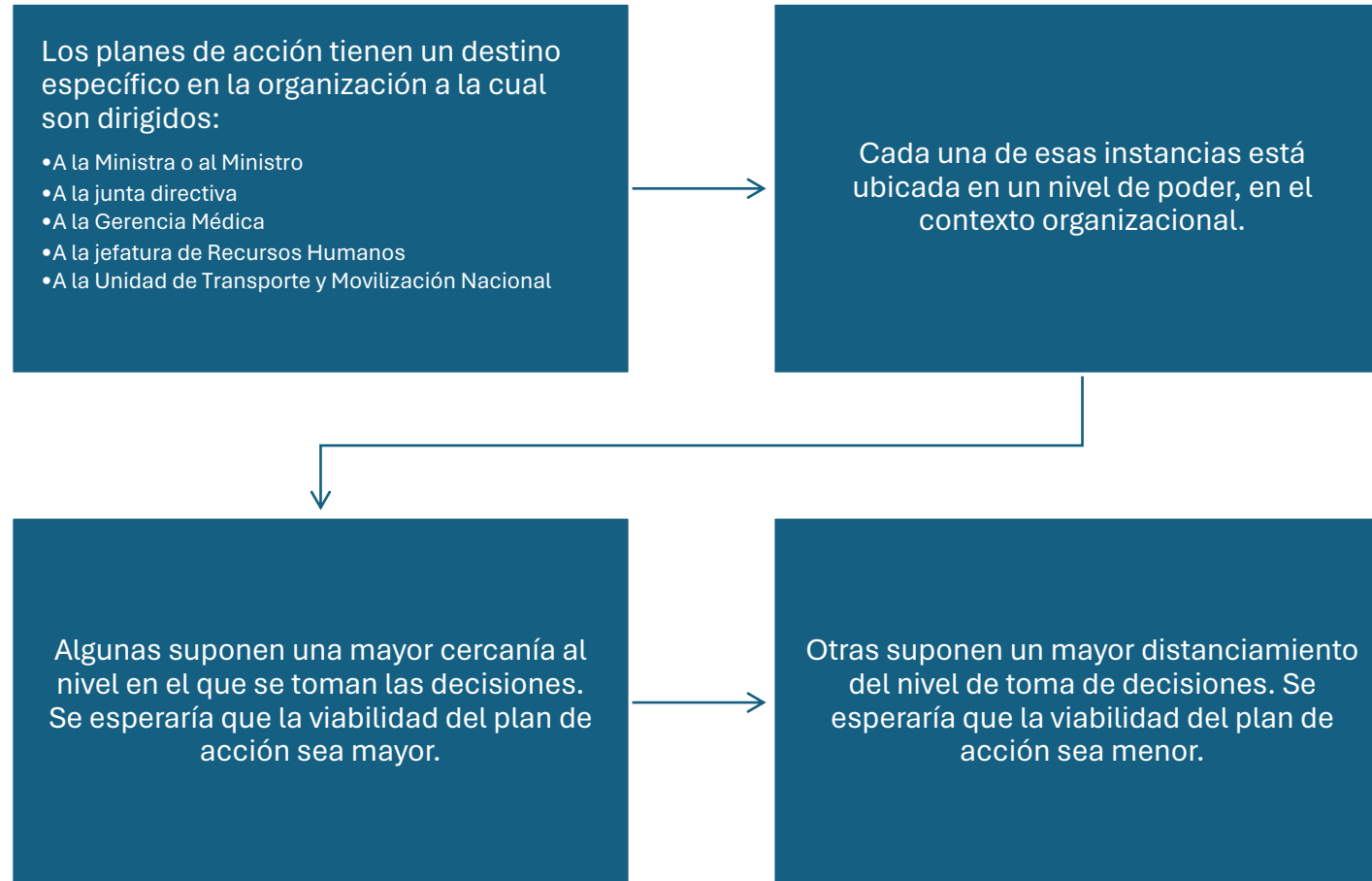

Procedimiento (sugerido)



Ubicar el plan de acción en el nivel de poder en que se encuentra en la organización: revisar el organigrama y valorar las líneas jerárquicas entre ese nivel y el nivel de la toma de decisiones (recordar que las líneas punteadas se diferencian de las líneas continuas).



Valorar la ruta que garantice una mayor viabilidad para la ejecución del plan de acción.



Valorar los escenarios y las posibilidades de generar acuerdos internos, para lograr la ejecución del plan de acción.



ehess@icap.ac.cr
erickhess@gmail.com