



El diseño cualitativo

Prof. Erick Hess Araya

Introducción

El método cualitativo es profundamente humanista. Manifiesta un enorme respeto por la condición humana y todas sus expresiones.

Está recomendado para las investigaciones científicas que se desarrollan a partir de las experiencias de vida de personas, especialmente aquellas que viven en situación de vulnerabilidad.

Componentes de la investigación

La selección del método cualitativo afecta la forma en que planteamos los componentes del proyecto de investigación.

Se procura que en todas sus partes esté siempre presente el carácter humanista que distingue a este tipo de investigación.

Las propuestas de investigación cualitativas siempre tienen un rostro humano.

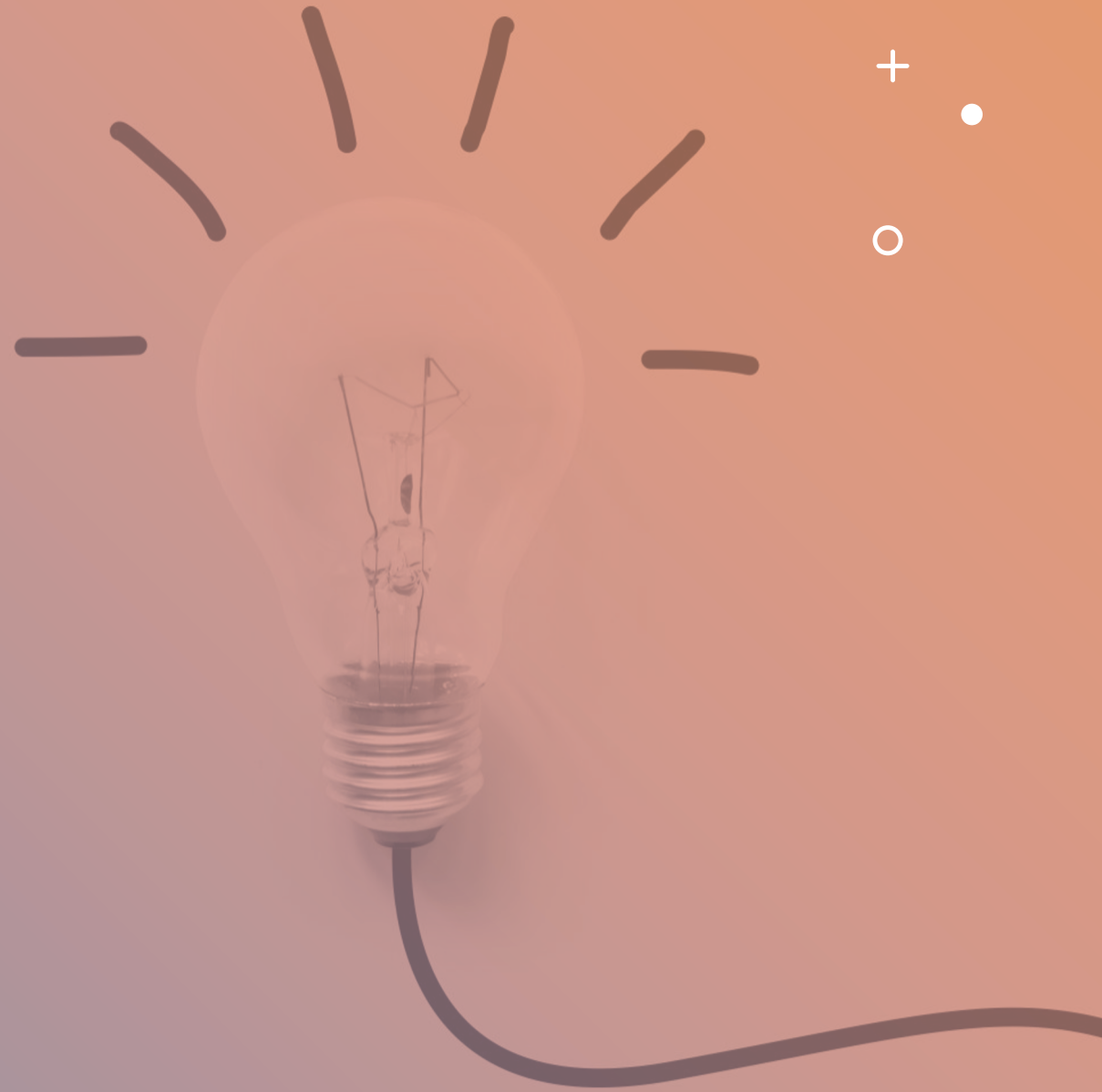

Análisis e interpretación de datos

Procesamiento de los datos

- ❑ Es un desafío para el o la investigadora, ya que muchas veces los sujetos de estudio no manifiestan su anuencia para ser grabados o filmados, debido a la naturaleza de las situaciones y la delicadeza de la información transmitida. En tal caso, las y los investigadores cualitativos utilizan bitácoras o cuadernos de trabajo, en los que anotan las respuestas obtenidas. En otros casos, deben realizar procesos de reconstrucción de hechos y relatos, con el consiguiente riesgo de perder información importante por las limitaciones en la aplicación de ciertas técnicas.
- ❑ Es común que se deban utilizar técnicas de investigación complementarias, para aprovechar la riqueza de la información transmitida. La más útil de estas técnicas suele ser la del análisis de contenido.
- ❑ Se recurre a paquetes informáticos especializados en el procesamiento de datos cualitativos. Entre los más utilizados está el Ethnograph y el Atlas Ti.

Análisis e Interpretación de Datos

- ❑ El análisis y la interpretación de datos cualitativos se realiza respecto del ámbito estricto en que se ha desarrollado la investigación. Las conclusiones o hallazgos obtenidos son válidos únicamente para ese sujeto de estudio o para esa colectividad.
- ❑ En consecuencia, los resultados o hallazgos obtenidos no son generalizables a un universo mayor.
- ❑ La interpretación es un desafío importante para la persona que investiga un tema cualitativo. Este proceso se realiza apegado a los objetivos de la investigación, a la construcción del sentido social y a la significación de esa realidad a la luz de los propósitos de la investigación. La fundamentación empírica es igualmente importante para la investigación cualitativa a como lo es para la investigación cuantitativa.



Garantías éticas y legales

Garantías éticas y legales

- ❑ Quien investiga está en la obligación de informar adecuadamente al sujeto de estudio sobre el propósito de la entrevista y obtener de él o ella un consentimiento o un asentimiento informado;
- ❑ La transcripción de las entrevistas debe ser absolutamente fiel a la realidad. Algunas entrevistas en profundidad incluyen textos con errores ortográficos; incluso la utilización de documentos no escritos como evidencia empírica;
- ❑ El o la investigadora está en la obligación de solicitar autorización del sujeto de estudio, para grabar o filmar la entrevista;
- ❑ Incluso, el sujeto de estudio está en el derecho de solicitar la transcripción de la entrevista y vetar o rechazar aquello con lo que no esté de acuerdo o la interpretación que no refleje su opinión y solicitar el ajuste correspondiente;
- ❑ La comisión de “errores metodológicos” en la aplicación de una técnica de investigación cualitativa puede llevar a procesos de demanda e, incluso, a invalidar totalmente un proceso de investigación.

A blurred office desk scene featuring a laptop, a mug, and papers. The background is out of focus, showing a window with light coming through. The foreground is a white, torn-edge paper overlay.

ehess@icap.ac.cr
erickhess@gmail.com